



WK742

Pantalon de travail bicolore homme

- Confortable, robuste et tendance.
- Pratique, il offre de nombreuses poches différentes, pour un grand espace de rangement.
- Renforts en Cordura® aux genoux.

65% polyester / 35% coton. Lavage à 60°C. Coupe droite. 2 poches devant (sacs de poches en tissu principal) dont 1 avec petite poche intérieure fermée avec rabat contrasté (sauf pour coloris noir). 2 poches cargo volantes à soufflet et rabat contrasté (sauf pour coloris noir) avec fermeture velcro dont une à 2 compartiments et emplacements outils. 2 poches arrière avec rabat et fermeture velcro, 1 porte-marteau à gauche au porté. 2 poches genouillères Cordura® contrastées (couleur noire pour toutes les couleurs) avec velcro et rabat intérieur pour maintenir et adapter la genouillère. Ceinture avec passants. Anneau en plastique fixé sur la ceinture à l'avant gauche au porté. Fermeture zippée et boutonnée (bouton métal recouvert de plastique). Double piqûres coutures côtés, triple coutures fourche devant et dos. Genouillère non fournie. Surpiqûres nervures à l'entrejambe. Entrejambe 80 et ourlet de 5 cm. Etiquette de marque détachable.





 36 FR38 FR40 FR42 FR44 FR46 FR48 FR50 FR52 FR54 FR56 FR58 FR  245 g/m²

Tableau équivalence des tailles par pays en dernière page.



Informations Complémentaires

Logistique



Pays d'origine



PK - Pakistan

Code douanier



62034311

Conditions de lavage



Pantalon de travail bicolore homme

Dimensions (cm)

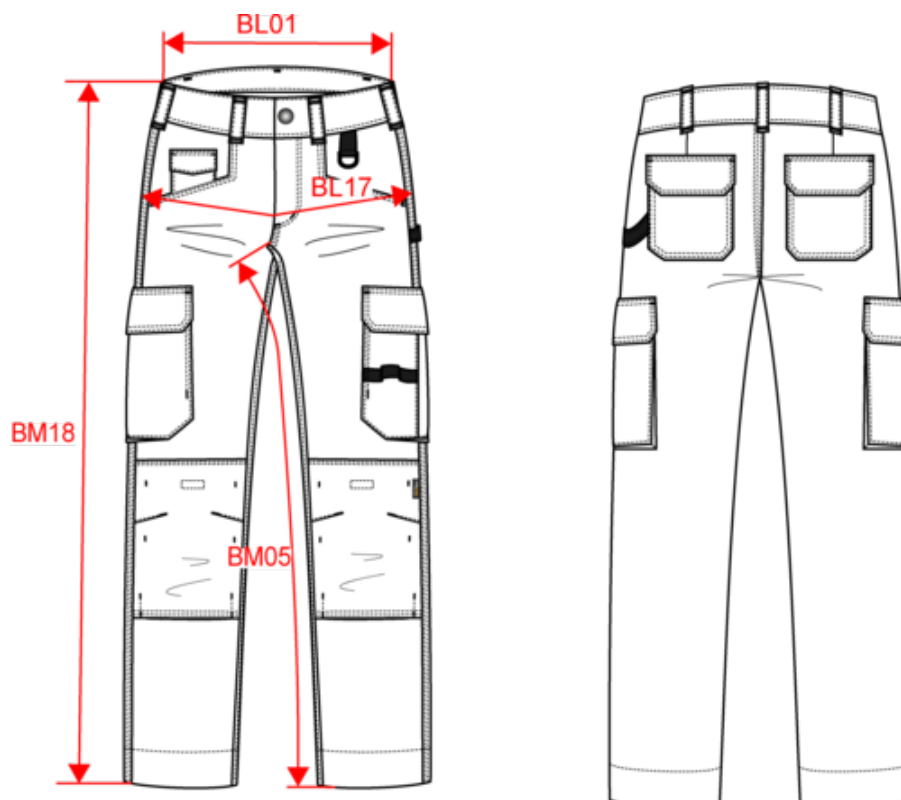

| Mesures en cm | 36 | 38 | 40 | 42 | 44 | 46 | 48 | 50 | 52 | 54 | 56 | 58 |
|--|--------|--------|--------|--------|--------|--------|--------|--------|--------|--------|--------|--------|
| BL01 - 1/2 largeur taille (ceinture boutonnée et devant sur dos) | 40.00 | 42.00 | 44.00 | 46.00 | 48.00 | 50.50 | 53.00 | 55.50 | 58.00 | 60.50 | 63.00 | 65.50 |
| BL17 - 1/2 largeur bassin (mesuré parallèle à la ceinture) | 49.00 | 51.00 | 53.00 | 55.00 | 57.00 | 59.00 | 61.00 | 63.00 | 65.00 | 67.00 | 69.00 | 71.00 |
| BM05 - Longueur entrejambes | 80.00 | 80.00 | 80.00 | 80.00 | 80.00 | 80.00 | 80.00 | 80.00 | 80.00 | 80.00 | 80.00 | 80.00 |
| BM18 - Longueur côté (ceinture comprise) | 106.00 | 106.50 | 107.00 | 107.50 | 108.00 | 108.50 | 109.00 | 109.50 | 110.00 | 110.50 | 111.00 | 111.50 |



WK742

Pantalon de travail bicolore homme

Informations Couleurs

Logistique  1  15

| Sizes | Width (cm) | Height (cm) | Length (cm) | Net weight (kg) | Gross weight (kg) | Pieces/Box | Pieces/Bundle |
|-------|------------|-------------|-------------|-----------------|-------------------|------------|---------------|
|-------|------------|-------------|-------------|-----------------|-------------------|------------|---------------|

| Taille fabricant | Pays-Bas | Italie | Portugal | Espagne | Royaume-Uni | Allemagne |
|------------------|----------|--------|----------|---------|-------------|-----------|
| 36 FR | 42 NL | 40 IT | 36 PT | 36 ES | 26 UK | 42 DE |
| 38 FR | 44 NL | 42 IT | 38 PT | 38 ES | 28 UK | 44 DE |
| 40 FR | 46 NL | 44 IT | 40 PT | 40 ES | 30 UK | 46 DE |
| 42 FR | 48 NL | 46 IT | 42 PT | 42 ES | 32 UK | 48 DE |
| 44 FR | 50 NL | 48 IT | 44 PT | 44 ES | 34 UK | 50 DE |
| 46 FR | 52 NL | 50 IT | 46 PT | 46 ES | 36 UK | 52 DE |
| 48 FR | 54 NL | 52 IT | 48 PT | 48 ES | 38 UK | 54 DE |
| 50 FR | 56 NL | 54 IT | 50 PT | 50 ES | 40 UK | 56 DE |
| 52 FR | 58 NL | 56 IT | 52 PT | 52 ES | 42 UK | 58 DE |
| 54 FR | 60 NL | 58 IT | 54 PT | 54 ES | 44 UK | 60 DE |
| 56 FR | 62 NL | 60 IT | 56 PT | 56 ES | 46 UK | 62 DE |
| 58 FR | 64 NL | 62 IT | 58 PT | 58 ES | 48 UK | 64 DE |